

## Beauftragung von Leistungen der Physiotherapie über medico//s Auftragskommunikation

Sehr geehrte Ärztinnen und Ärzte,

wir freuen uns Ihnen mitteilen zu können, dass ab dem 1.12.2007 die Beauftragung von Leistungen der Physiotherapie in medico//s sowohl die derzeitige papiergestützte Verordnung als auch die Anforderung aus dem EDV-Systeme Gap/Kauz System (OPZ 2) ablösen wird.

Die grundsätzliche Systematik (Aufruf, fallbezogene Beauftragung, Erfassung des Auftrages und anschließende Freigabe) ist vielen Nutzern bereits bekannt.

Auf den folgenden Seiten finden Sie die Schritt-für-Schritt-Anleitung zur erfolgreichen Umsetzung. Eine elektronische Version dieser Anleitung finden Sie im Intranet des UK-Essen unter der Rubrik „EDV“-„EDV-Anwendungen“.

Damit der von Ihnen eingegebene Auftrag an die Physiotherapie übermittelt wird, ist eine Freigabe notwendig. Diese Freigabe können nur medico-Benutzer mit den Berechtigungen der Berufsgruppe Arzt durchführen. Bitte stellen Sie sicher, dass alle Mitarbeiterinnen und Mitarbeiter des ärztlichen Dienstes mit dem Anforderungsformular und seiner Benutzung vertraut sind.

An dieser Stelle möchten wir Sie darauf aufmerksam machen, daß Sie schon jetzt jederzeit die Möglichkeit haben, die therapeutische Verlaufsdokumentation Ihrer Patienten einzusehen. (Menüpunkt Befunde.)

Rückfragen zur Nutzung richten Sie bitte an die ZIT / Hr. Lücke, Tel. -52 72.

Mit freundlichen Grüßen

Gabriele Muhren  
Leitung Physiotherapie UK Essen

**gültig ab 01.12.2007**

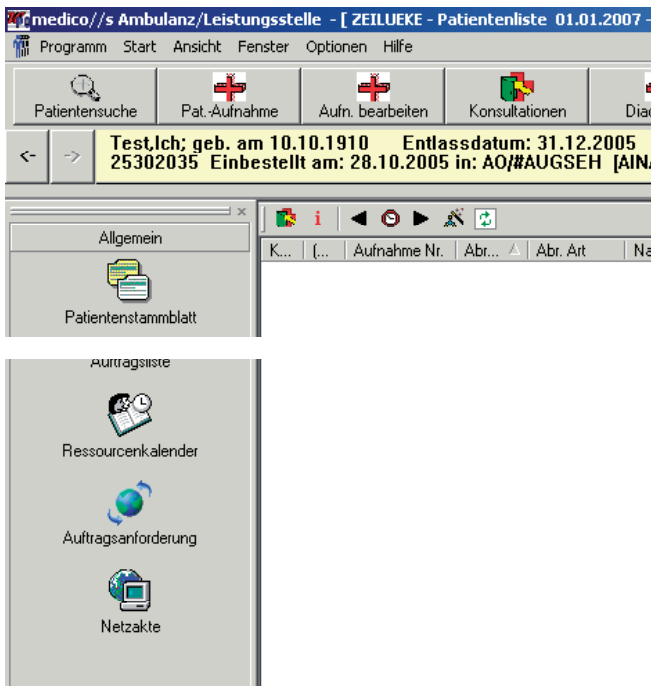

## Aufruf aus dem Ambulanzarbeitsplatz

Sie beauftragen die Leistung für den Patienten, der aktuell in der gelben Leiste angezeigt wird. Überprüfen Sie, ob es sich um den gewünschten Patienten handelt, oder wählen Sie ihn ggf. aus.

Um den Auftrag zu starten klicken Sie mit der linken Maustaste auf „Auftragsanforderung“.

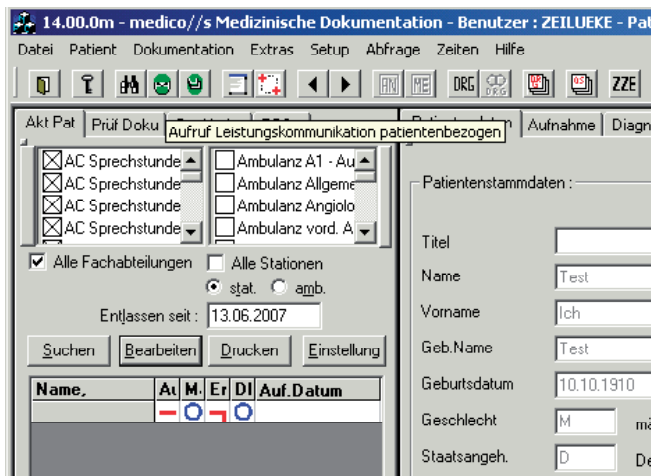

## Aufruf aus dem Arztarbeitsplatz

Sie beauftragen die Leistung für den Patienten, der aktuell ausgewählt ist. Stellen Sie sicher, dass Sie den richtigen Patienten ausgewählt haben!

Um den Auftrag zu starten, klicken Sie mit der linken Maustaste auf „Auftragskommunikation“.

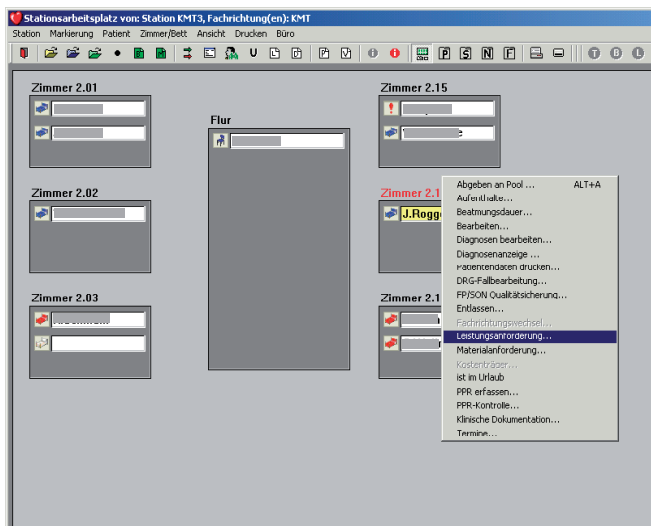

## Aufruf aus dem Stationsarbeitsplatz

Sie beauftragen die Leistung für den Patienten, der aktuell ausgewählt ist. Der Aufruf der Funktion erfolgt analog der Beauftragung von Krankentransporten.

Empfohlen wird nach Auswahl des Patienten mit der rechten Maustaste auf diesen zu klicken und aus dem Kontextmenü den Eintrag „Leistungsanforderung“ auszuwählen.

# Übersicht Auftragskommunikation und Aufruf der Auftragserfassung

**Auftragskommunikation**

Filter: [ ] Vom: 13.06.2007 Bis: 13.06.2007

Patient: [ ] Geb.: [ ] Akt.Stat./Fachr.: Knochenmarktransplantation/Station KMT3 Fallnummer: 27761705

Status	Formular	Wunschdatum	Dringlichkeit	Erbringer	Anforderer
freigegeben	Beauftragung PTH im OZI	03.06.2007 08:00	Routine	Physio-OZI	Knochenm...
freigegeben	IKT Station_Station	31.05.2007 09:00	Routine	Interner Krankentransportdienst	Knochenm...
erfasst	Beauftragung Carotisdoppler (N2)	20.04.2007 08:00	Routine	Neurologie/Station N2	Knochenm...
freigegeben	IKT zur Röntgenabteilung	19.04.2007 12:28	Routine	Interner Krankentransportdienst	Knochenm...
freigegeben	Beauftragung PTH im OZI	19.04.2007 08:00	Routine	Physio-OZI	Knochenm...
freigegeben	Beauftragung PTH im OZI	11.04.2007 08:00	Routine	Physio-OZI	Knochenm...
freigegeben	IKT zur Röntgenabteilung	05.04.2007 10:15	Routine	Interner Krankentransportdienst	Knochenm...
freigegeben	IKT zur Röntgenabteilung	05.04.2007 10:15	Routine	Interner Krankentransportdienst	Knochenm...
erfasst	Beauftragung PTH im OZI	15.12.2006 08:00	Routine	Physio-OZI	Knochenm...

**Auftrag 7322 von Knochenmarktransplantation/Station KMT3 freigegeben durch Lücke, Rigobert (ZEILUEKE) am 01.06.2007 10:03**

Auftragsdaten

- An: Physio-OZI zum 03.06.2007 08:00 (Routine)
- Patient: [ ] \* 11.09.1952
- Name: [ ]
- Patientennummer: [ ]
- Fallnummer: [ ]
- Geburtsdatum: 11.09.1952
- Aufnahmedatum: 23.03.2007 13:03
- Entlassdatum: 31.12.2009 00:00
- Letzte PPR: Int./narr 13.06.2007 15:00
- Angeforderte Leistungen an 'Physio-OZI'
- Stangenbad
- Vorgang vom 03.06.2007 08:00 - 03.06.2007 08:40 (storniert)
- Befund(e) nicht vorhanden
- Besonderheiten: keine
- Diagnose: Stadium 4 der akuten Haut-Graft-versus-host-Krankheit

Unabhängig vom Modul/Arbeitsplatz, von dem aus Sie die Auftragskommunikation aufgerufen haben wird nun die Übersicht der Auftragskommunikation aufgerufen. Sie sehen die zur Verfügung stehenden Auftragsformulare, eine Liste der erfassten und der freigegebenen Aufträge, sowie ggf. Informationen zu einem in dieser Liste ausgewählten Auftrag.

Anforderer:

KMT / KMT3 = Knochenm...

zu bel. Kostenstelle:

KMT / KMT3 = Knochenm...

Auftragsformulare

- interne Krankentransporte
- Physiotherapie
- Beauftragung PTH
- Konsilleistungen

## Erstellen eines neuen Auftrages

Durch einen Klick mit der linken Maustaste auf das Auftragsformular „Beauftragung PTH...“ erscheint die auf der folgenden Seite abgebildete Eingabemaske, in der Sie die Detailinformationen zum gewünschten Auftrag erfassen müssen.

Auftrag: 8000 angefordert von Knochenmarktransplantation/Station KMT3 für den 14.06.2007 08:00 an Physio-021 - Angefordert für

Name: (M) Geb.: Fallnr.: 8000 Akt.Station/FR: KMT3 / KMT  
 Wunschdatum: 14.06.2007 08:00 Dringlichkeit: Routine Auftragsnr.: 8000 ext. Auftragsnr.:  
 Aufnahme: 23.03.2007 13:03 Privatkennz.: Abr.art: S

Bitte ausfüllen:

Diagnose

Besonderheiten

keine

Freitext für Anmerkungen

Anwendungen 3 mal die Woche

Eine Diagnose übernehmen? | sonst Abbrechen

Art	TEXT
AUF	Graft-versus-host-Krankheit akut Grad IV
AUF	Stadium 4 der akuten Haut-Graft-versus-host-Krankheit
AUF	Systemic inflammatory response syndrome (SIRS) nichtinfektiöser Genese ohne Organkomplikation
AUF	Sonstige Zytomegalie
AUF	Candidastomatitis
AUF	Zustand nach Transplantation hämatopoetischer Stammzellen mit gegenwärtiger Immunsuppression
AUF	Atelektase Mittellappen
KON	Applikation von Medikamenten Liste 1: Infliximab, parenteral: 1.400 mg bis unter 1.600 mg
KON	Applikation von Medikamenten Liste 2: Voriconazol, parenteral: 28,4 g bis unter 28,0 g
PFL	Nährungsverweigerung
PFL	Ernährung unzureichend
PFL	Störung Gang und Mobilität sonstige und onA
PFL	Dekubitus 1. Grades: Sonstige und nicht näher bezeichnete Lokalisationen
PFL	Dekubitus 1. Grades: Kreuzbein
PFL	Mundschleimhautentzündung
PFL	Diarrhoe und Gastroenteritis vermutlich infektiös
PFL	Übelkeit und Erbrechen

OK Abbrechen

## Erstellen eines neuen Auftrages

Das Diagnosefeld. Bei leerem Feld und der Betätigung der Leer-Taste erscheint das Diagnosenauswahlfenster. (s. unten) Freitext ist möglich.

Hier können Besonderheiten eingetragen werden. (zum Beispiel therapierelevante Nebendiagnosen), darunter können Anmerkungen wie z. B. „3xwöchentlich“ erfasst werden.

Diagnosenauswahlfenster. Hier werden die bereits zu einem Patienten erfassten Diagnose angezeigt.

1 Eingangsseite 2 Leistungen 3 Elektrotherapie 4 Hydrotherapie

Auftrag: 8032 angefordert von Knochenmarktransplantation/Station KMT3 für den 14.06.2007 08:00 an Physio-021 - Angefordert für

Name: (M) Geb.: Fallnr.: 8032 Akt.Station/FR: KMT3 / KMT  
 Wunschdatum: 14.06.2007 08:00 Dringlichkeit: Routine Auftragsnr.: 8032 ext. Auftragsnr.:  
 Aufnahme: 23.03.2007 13:03 Privatkennz.: Abr.art: S

☒ Einzelbehandlung  
☒ Atmungsbehandlung  
☒ Gangschule  
☐ KG neuropsychiologisch Erwachsener  
☐ KG neuropsychiologisch Kind  
☐ KG - Gruppe

☐ Klassische Massage  
☐ Manuelle Lymphdrainage  
☐ Kompressionsbandage  
☐ Reflexzonenmassage  
☐ Trainingstherapie  
☐ Motorschiene

☐ KG Bewegungsbad Einzel  
☐ Kälteanwendung Eis  
☐ Wärmebehandlung Fango  
☐ Wärmebehandlung Heisse Rolle  
☐ Wärmebehandlung - Heissluft  
☐ Kunstil / Bericht

Wechseln Sie jetzt mit den Reitern unten auf die zweite Seite des Formulars.

Hier können Sie durch einfaches anklicken die gewünschten Leistungen auswählen.

Speichern Sie nun den Auftrag durch anklicken des Symbols 

um die eingegebenen Daten zu verwerfen klicken Sie 

Auftragskommunikation

Datei Ansicht ?

Übersicht

Formulare

Anforderer:

KMT / KMT3 = Knochenm.

zu bel. Kostenstelle:

KMT / KMT3 = Knochenm.

Patient:

Status

freigegeben

freigegeben

erfasst

freigegeben

freigegeben

freigegeben

freigegeben

freigegeben

Auftrag freigeben

## Freigabe

Damit der Auftrag an die Physiotherapie übermittelt wird ist es notwendig, in der Übersicht den Auftrag auszuwählen und auf „Auftrag freigeben“ zu klicken! 

Hierfür ist die Berechtigung eines Benutzers der Berufsgruppe Arzt erforderlich! Wenn Ihr Konto nicht zu dieser Gruppe gehört, wird eine Abfrage von Benutzer/Passwort eingeblendet.