

## Beauftragung von Leistungen der Angiologie über medico//s Auftragskommunikation

### *Liebe Mitarbeiterinnen, liebe Mitarbeiter!*

Wir freuen uns Ihnen mitteilen zu können, dass sich ab dem **01.11.2008** die Anforderung von Leistungen der Klinik für Angiologie erheblich vereinfachen wird:

Konsile und Diagnostik-Leistungen können dann direkt im Krankenhausinformationssystem medico//s elektronisch und fallbezogen angefordert werden, das bisherige Verfahren der Anmeldung per Fax entfällt.

Der angefragte Termin bzw. die angefragte Leistung wird in der Angiologie geplant, die Rückmeldung dazu (ob der Termin zum gewünschten Zeitpunkt statt finden kann, sowie ggf. weitere Informationen) an Sie erfolgt telefonisch durch die Mitarbeiterinnen der AG-Poli.

Auf den folgenden Seiten finden Sie eine bebilderte „Schritt-für-Schritt“-Anleitung zur Verwendung des Anforderungsformulars.

Der grundsätzliche Umgang mit dem medico//s- Modul „Leistungsanforderung“ ist Ihnen darüber hinaus bereits von der Anforderung Physiotherapie bekannt.

### **Die Vorteile für Sie:**

- Der Befund ist unmittelbar nach der Untersuchung in medico//s verfügbar
- die Wartezeit für die Zusendung des schriftlichen Befundes entfällt
- Das Ausfüllen und der Versand des bisherigen Anforderungsformulars per Fax fallen weg
- zum Patienten im KIS medico//s vorhandene Angaben werden im Anforderungsformular automatisch vorgeblendet
- Die Terminplanung und -vergabe in der Angiologie werden optimiert, dadurch können Wartezeiten für die Patienten verringert werden

Um Störungen im Betrieb zu vermeiden bitten wir dringend darum, die Anforderungen nicht mehr per Fax zu senden, sondern nur noch über medico//s durchzuführen.

Bei Problemen oder auftretenden Fragen wenden Sie sich bitte an die AG Poli unter der Rufnummer -22 34, bei technischen Problemen an das Callcenter der Zentralen IT unter -47 77.

Mit freundlichen Grüßen,

**Dr. med. F.-E. Brock**  
Klinik für Angiologie

**Hinweis: bei EDV-Störungen oder Ausfall melden Sie Untersuchungen und Konsile bitte (wie bisher) per Fax an!**

## Aufruf aus dem Ambulanzarbeitsplatz

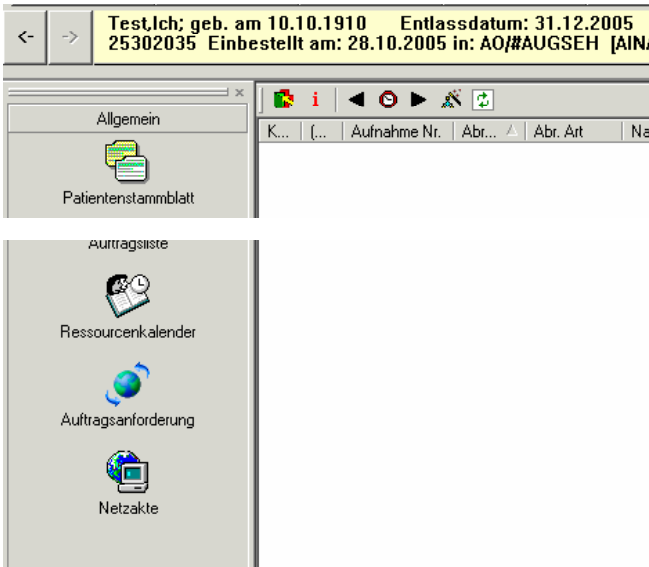

Sie beauftragen die Leistung für den Patienten, der aktuell in der gelben Leiste angezeigt wird. Überprüfen Sie, ob es sich um den gewünschten Patienten handelt, oder wählen Sie ihn ggf. aus.

Um den Auftrag zu starten klicken Sie mit der linken Maustaste auf „Auftragskommunikation“.

## Aufruf aus dem Arztarbeitsplatz

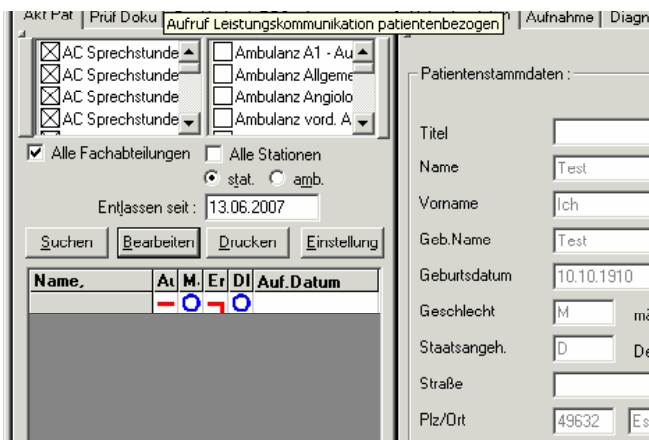

Sie beauftragen die Leistung für den Patienten, der aktuell ausgewählt ist. Stellen Sie sicher, dass Sie den richtigen Patienten ausgewählt haben!

Um den Auftrag zu starten, klicken Sie mit der linken Maustaste auf „Auftragskommunikation“.

## Aufruf aus dem Stationsarbeitsplatz

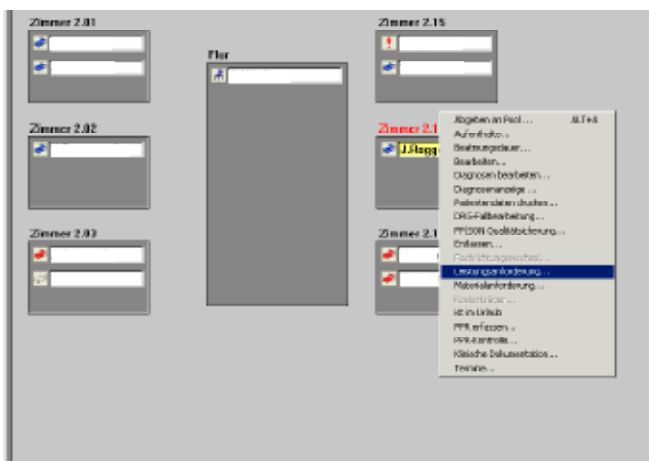

Sie beauftragen die Leistung für den Patienten, der aktuell ausgewählt ist. Der Aufruf der Funktion erfolgt analog der Beauftragung von Krankentransporten.

Empfohlen wird nach Auswahl des Patienten mit der rechten Maustaste auf diesen zu klicken und aus dem Kontextmenü den Eintrag „Leistungsanforderung“ auszuwählen.

## Aufruf des Anforderungsformulars

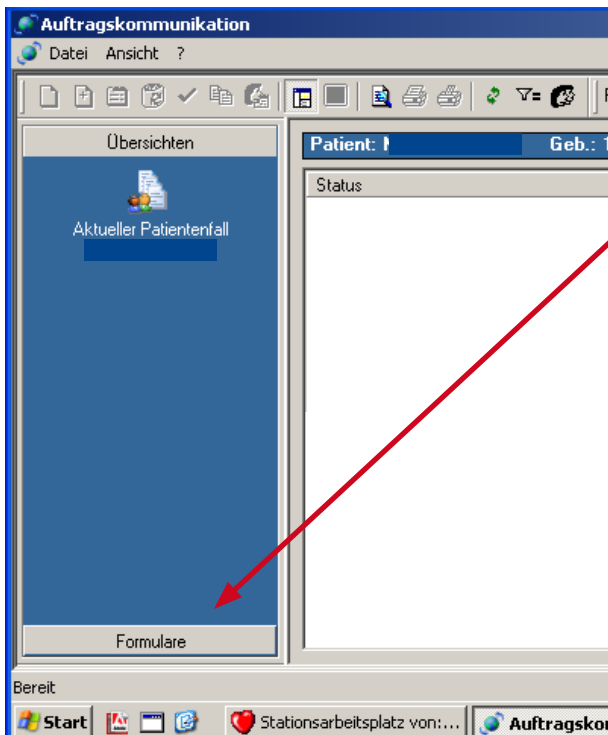

### Anzeige der verfügbaren Formulare

Sollten Sie nach dem Start der Auftragskommunikation die links abgebildete Ansicht sehen, klicken Sie bitte auf die Schaltfläche „Formulare“ im unteren Bildschirmbereich.

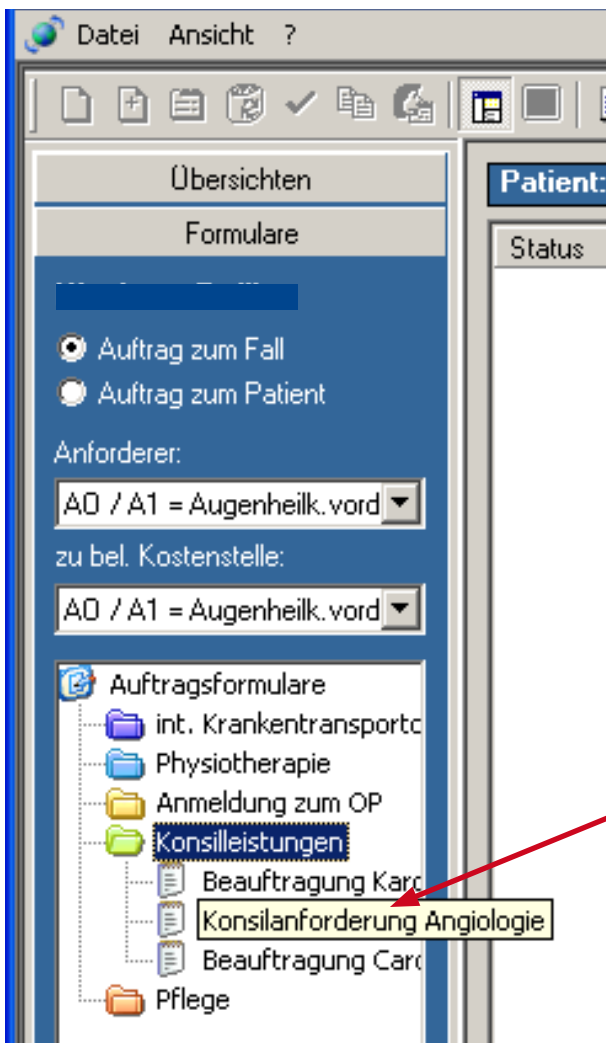

### Aufruf des Anforderungsformulars

Klicken Sie auf „Konsilleistungen“, um die vorhandenen Formulare zu sehen.

Öffnen Sie das Formular „Konsilanforderung Angiologie“ per Doppelklick.

Auftrag: 25585338 angefordert von Augenheilk.vord.Augenabschnitt/Station A1 für den 15.10.2008 09:36 an Angiologie/Ambulanz Angiologie - Angefordert für

Name: (W) Fallnr.: Akt.Station/FR: A1 / A0  
Wunschdatum: 15.10.2008 09:36 L Dringlichkeit: Routine (Elektive Diagnos Auftragsnr.: 25585338 ext. Auftragsnr.:  
Aufnahme: 14.10.2008 10:00 Privatkennz.: Abr.art: S-PRIV PPR:

Bitte ausfüllen

Diagnose ☒ Bereits erfasste Diagnosen!

Anamnese / klinische Angaben

Fragestellung

Leistungen...

- ☐ Duplex/Doppler spezielle Region
- ☐ Fingerdoppler
- ☐ LRR (Licht-Reflexions-Rheographie)
- ☐ Duplex/Doppler arteriell OS/US rechts
- ☐ Venendruckmessung
- ☐ Zehendoppler
- ☐ Laufbandergometrie
- ☐ WP (Venen-Verschluß-Phlethysmographie)
- ☐ Dopplerdruck/Arme
- ☐ Duplex/Doppler venös OS/US links
- ☐ Dopplerdruck/Beine
- ☐ Oszillogramm
- ☐ Duplex/Doppler arteriell OS/US links
- ☐ Konsil allgemein

Bei Rückfragen....

Name Rufnummer

☐ Nicht infektiös ☐ Infektiös

☐ Konsil auf der Station

## Ausfüllen: Gelbe Felder sind Pflichtfelder.

Tragen Sie in die Textfelder (links) die entsprechenden Angabe ein. Wählen Sie aus der Liste rechts per Ankreuzfeld die gewünschte(n) Leistung(en) aus. Bitte geben Sie unbedingt an, ob der Patient infektiös ist, und ob ein Konsil/eine Untersuchung auf Ihrer Station gewünscht ist. Die Felder „Name“ und „Rufnummer“ dienen lediglich der Vereinfachung eventueller Rückfragen.

## Freigeben: Absenden der Anforderung.

Auftrag: 25585338 angefordert von Augenheilk.vord.Augenabschnitt/S

Name: (W) Geb.: 17.09.2008  
Wunschdatum: 15.10.2008 09:36 L Dringlichkeit: Routine (Elek  
Aufnahme: 14.10.2008 10:00 Privatkennz.:

Freigeben und schließen

Wenn Sie das Formular ausgefüllt haben und die Leistung anfordern wollen klicken Sie auf die Schaltfläche **„freigeben und schließen“**. Dadurch wird der Auftrag an die AG-Poliklinik übermittelt.

Auftrag: 25585338 angefordert von Augenheilk.vord.Augenabschnitt/S

Name: milie (W) Geb.: 17.09.2008  
Wunschdatum: 15.10.2008 09:36 L Dringlichkeit: Routine (Elek  
Aufnahme: 14.10.2008 10:00 Privatkennz.:

Schließen

Wollen Sie die Anforderung nicht abschicken, klicken Sie auf **„schließen“**. Beachten Sie, dass dadurch Ihre Eingaben verworfen werden.